

## DI-604 Configuração em modo Static IP Address

1. Acesse as configurações do Internet Server através do navegador de Internet:

Na barra de endereços do navegador digite: **192.168.0.1** e pressione a tecla **ENTER**. Abrirá uma caixa de texto solicitando nome de usuário e senha.

Nome de usuário: **admin**

Senha: **(sem preenchimento)**

Após digitado nome de usuário e senha, clique no botão **OK**.

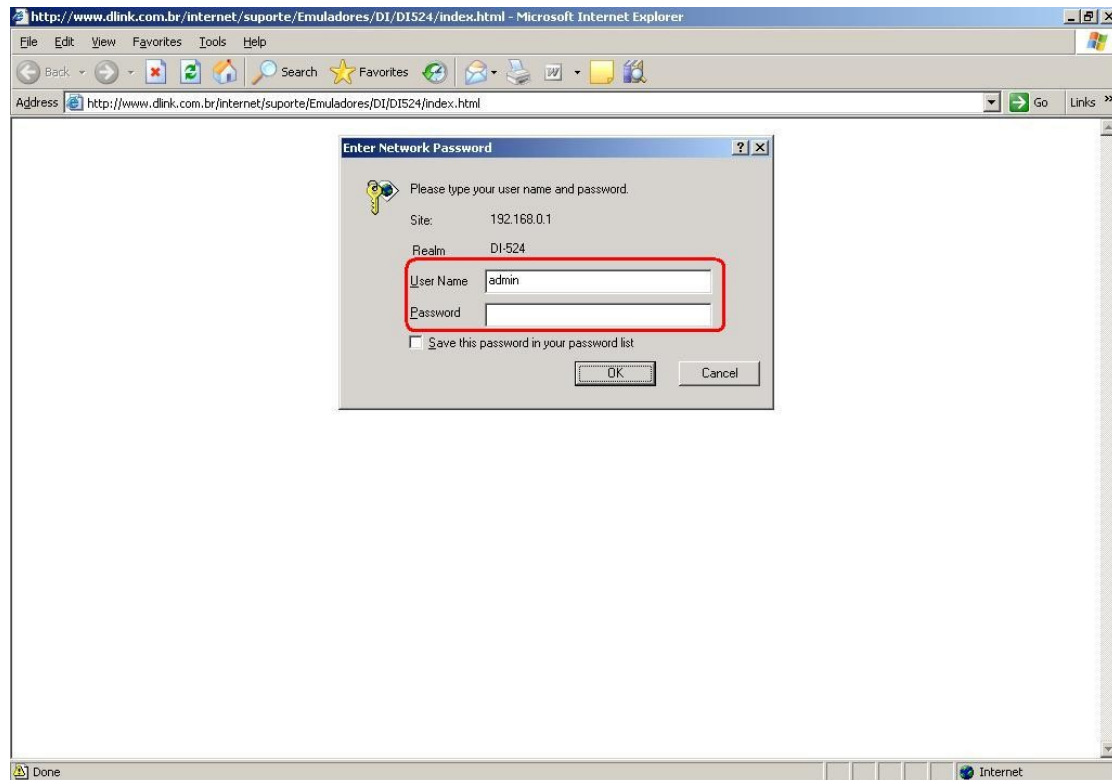

2. O navegador abrirá a tela de configurações do Internet Server DI-604.

Clique no botão **WAN**.

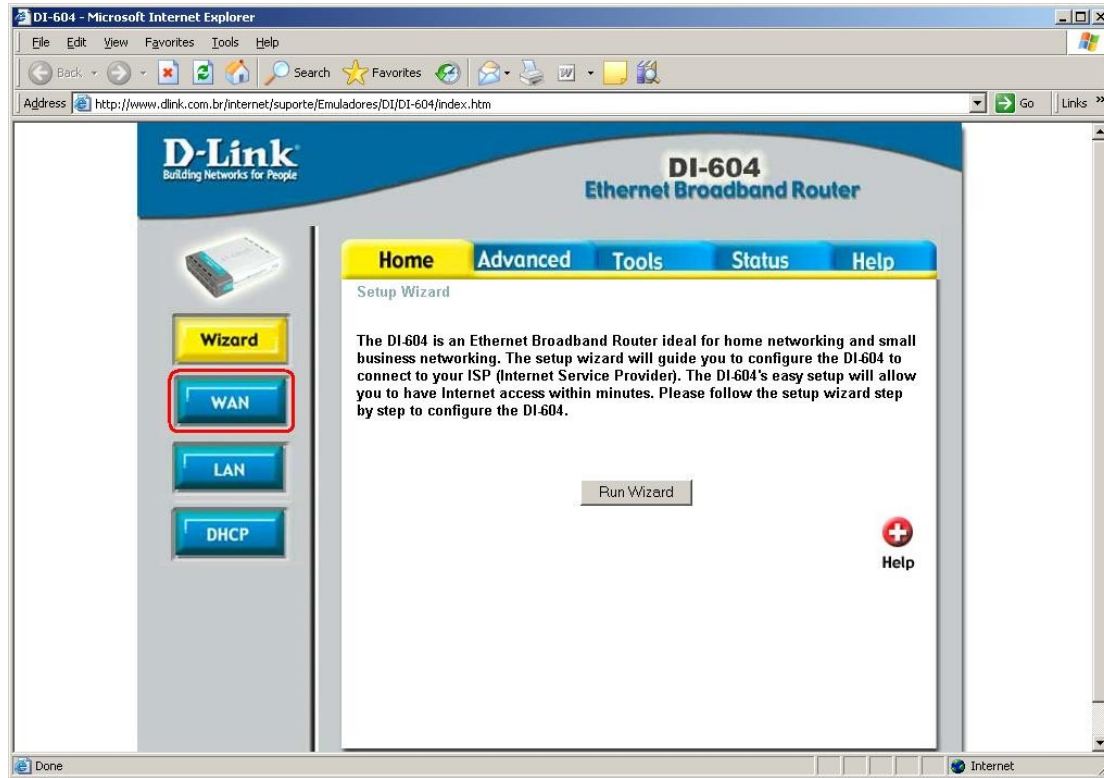

3. Será exibida a tela de configurações **WAN** do Internet Server.

Selecione a opção **Static IP Address**.

**IP Address:** digite o endereço IP(ex: 201.10.15.15)

**Subnet Mask:** digite a máscara de sub-rede(ex: 255.255.255.0)

**ISP Gateway Address:** digite o IP do Gateway Padrão(ex: 201.10.15.1)

**Primary DNS Address:** digite o DNS Primário(ex: 200.204.0.10)

**Secondary DNS Address:** digite o DNS Secundário(ex: 200.204.0.138)

Clique no botão **Apply** para aplicar as configurações.

**D-Link**  
Building Networks for People

**DI-604**  
Ethernet Broadband Router

Home Advanced Tools Status Help

WAN Settings

Please select the appropriate option to connect to your ISP.

- Dynamic IP Address Choose this option to obtain an IP address automatically from your ISP. (For most Cable modem users)
- Static IP Address Choose this option to set static IP information provided to you by your ISP.
- PPPoE Choose this option if your ISP uses PPPoE. (For most DSL users)
- Others PPTP and BigPond Cable
  - PPTP (for Europe use only)
  - BigPond Cable (for Australia use only)

Static IP

IP Address  (assigned by your ISP)

Subnet Mask

ISP Gateway Address

Primary DNS Address

Secondary DNS Address  (optional)

MTU



4. A configuração foi realizada com sucesso.

Clique no botão **Continue** para Continuar.

